enfance & partage

L'enfance est belle mais fragile... Protégeons-la !

« L'enfance est belle mais fragile, aidez-nous à la protéger ! »

Depuis plus de 40 ans, Enfance et Partage agit pour que chaque enfant soit protégé par sa famille et par la société afin de préserver son devenir adulte.

DES MISSIONS AU PLUS PRÈS DES ENFANTS, DES PARENTS ET DES PROFESSIONNELS

Les principales missions de l'association s'articulent autour de deux pôles : la prévention des violences faites aux enfants et la prise en charge des enfants victimes et leur famille :

- **Education préventive** dans les écoles du primaire au lycée
- **Information aux droits de l'enfant** dans les écoles cycle 3 avec le jeu « En route vers mes droits »
- **Sensibilisation** du grand public
- **Information et sensibilisation** des professionnels de l'enfance
- **Accompagnement à la parentalité**
  N° Vert Allo Parents Bébé 0 800 00 3456
- **Ecoute, conseil et orientation** :
  N° Vert Stop Maltraitance 0 800 05 1234
- **Accompagnement psychologique**
- **Accompagnement juridique**
- **Actions en justice**

« Protéger les enfants des violences physiques, psychologiques et sexuelles est un COMBAT PRIORITAIRE qui doit être porté par chacun d'entre nous. »

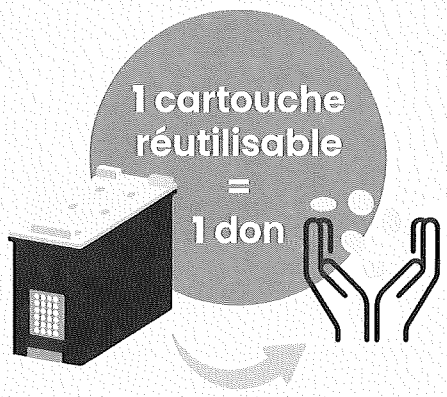

enfance & partage

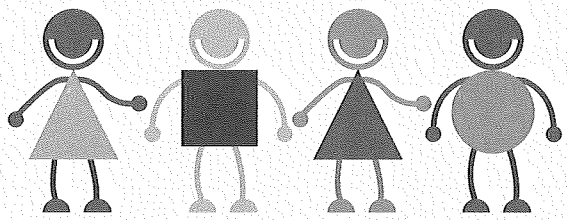

enfance & partage
stop maltraitance
0 800 05 1234

Merci pour votre soutien et votre fidélité.

Suivez-nous sur notre page Facebook : @EnfanceEtPartage

Enfance et Partage – 96 rue Orfila – 75020 Paris – 01 55 25 65 65 – www.enfance-et-partage.org

FÉLICITATIONS ET BIENVENUE !

Vous faites partie des plus de 10 600 établissements scolaires qui participent à **Opération Cartouches**.
À travers ce projet pédagogique, vous avez engagé votre établissement et surtout vos élèves dans une démarche à la fois **écologique** et **solidaire**. **Bravo et merci pour votre participation !**

Grâce à **l'implication primordiale de vos élèves,** des millions de cartouches vont être sauvées de la poubelle. Toutes les cartouches collectées sont triées par la société LVL qui les destine en **priorité vers la réutilisation**. C'est-à-dire que toutes les cartouches en bon état sont réutilisées ; les cartouches abîmées ou cassées sont démantelées en vue du recyclage matière.

En participant à Opération Cartouches, vous soutenez l'association **Enfance et Partage** car nous reversons un don pour chaque cartouche réutilisable. Depuis 2009, plus de 355 000 € ont été reversés à Enfance et Partage.
Vous trouverez plus d'informations au verso de ce courrier.

FAITES CONNAÎTRE VOTRE PROJET DE COLLECTE ÉCOLOGIQUE ET SOLIDAIRE !

Plus vos élèves rapporteront de cartouches à l'école et plus le don à Enfance et Partage sera conséquent.

Fédérez vos élèves et l'équipe enseignante autour de votre démarche :

- Incitez-les à rapporter leurs cartouches d'imprimante à l'école !
- Communiquez sur votre participation à l'Opération Cartouches grâce aux supports de communication fournis dans votre kit de collecte.

OPÉRATION CARTOUCHES, C'EST TOUTE L'ANNÉE !

Associez la collecte des cartouches aux **événements écologiques ou solidaires :**

- Semaine Européenne du Développement Durable (du 30 mai au 5 juin)
- Journée de la Terre (22 avril)
- Journée internationale des droits de l'enfant (20 novembre)
- Semaine Européenne de la Réduction des Déchets (du 22 au 28 novembre)

SEMAINE EUROPÉENNE DE LA RÉDUCTION DES DÉCHETS

SEMAINE EUROPÉENNE DU DÉVELOPPEMENT DURABLE 30 MAI - 5 JUIN

CONTENU DE VOTRE KIT

- **2 collecteurs** (boîtes en carton) à mettre à la disposition de vos élèves (dans le hall, à l'accueil...)
- **2 compartiments jet d'encre** (en carton) à glisser dans les collecteurs et à positionner sous l'ouverture dédiée aux cartouches jet d'encre
- **des affiches** pour faire connaître votre participation à la collecte de cartouches vides (affichage en classe, tableau d'information...)

Et pour les établissements primaires :

- **des flyers** à distribuer dans les cahiers de liaison
- **des autocollants** pour vos élèves, à coller partout où c'est autorisé (sur le collecteur, sur l'imprimante de la maison...) pour penser à **rapporter ses cartouches à l'école !**

N'hésitez pas à nous demander des supports papier ou numériques supplémentaires (flyers, affiches, bannières, vidéos, etc.) pour votre établissement, votre Espace Numérique de Travail, ou pour tout événement écologique ou solidaire.

COMMENT FAIRE QUAND VOTRE CARTON EST PLEIN ?

1. Refermez-le

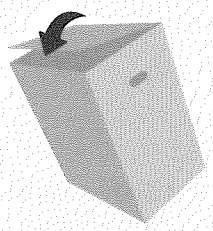

2. Contactez-nous

3. Un transporteur partenaire récupérera votre colis sous 48 à 72 heures

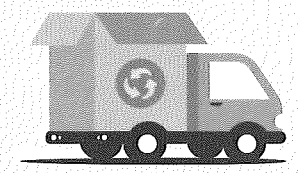

Nous vous remercions de l'intérêt que vous portez à cette opération.
Bonne collecte !

L' équipe collecte
Marina, Justine, Manon, Mathilde, Nathalie et Sabrina
Tél. : 02 51 70 92 31

NE JETONS PLUS. LVL VALORISONS.

PA de Tournebride
4, rue Gutenberg
44118 La Chevrolière

S.A.S. au capital de 101 000 €.
RCS de Nantes.
Siret 419 845 995 000 28 APE 4666Z

@OperationCartouches
lvl@lvl.fr www.lvl.fr

02 51 70 92 31